

Kommunale Maßnahmenkarte

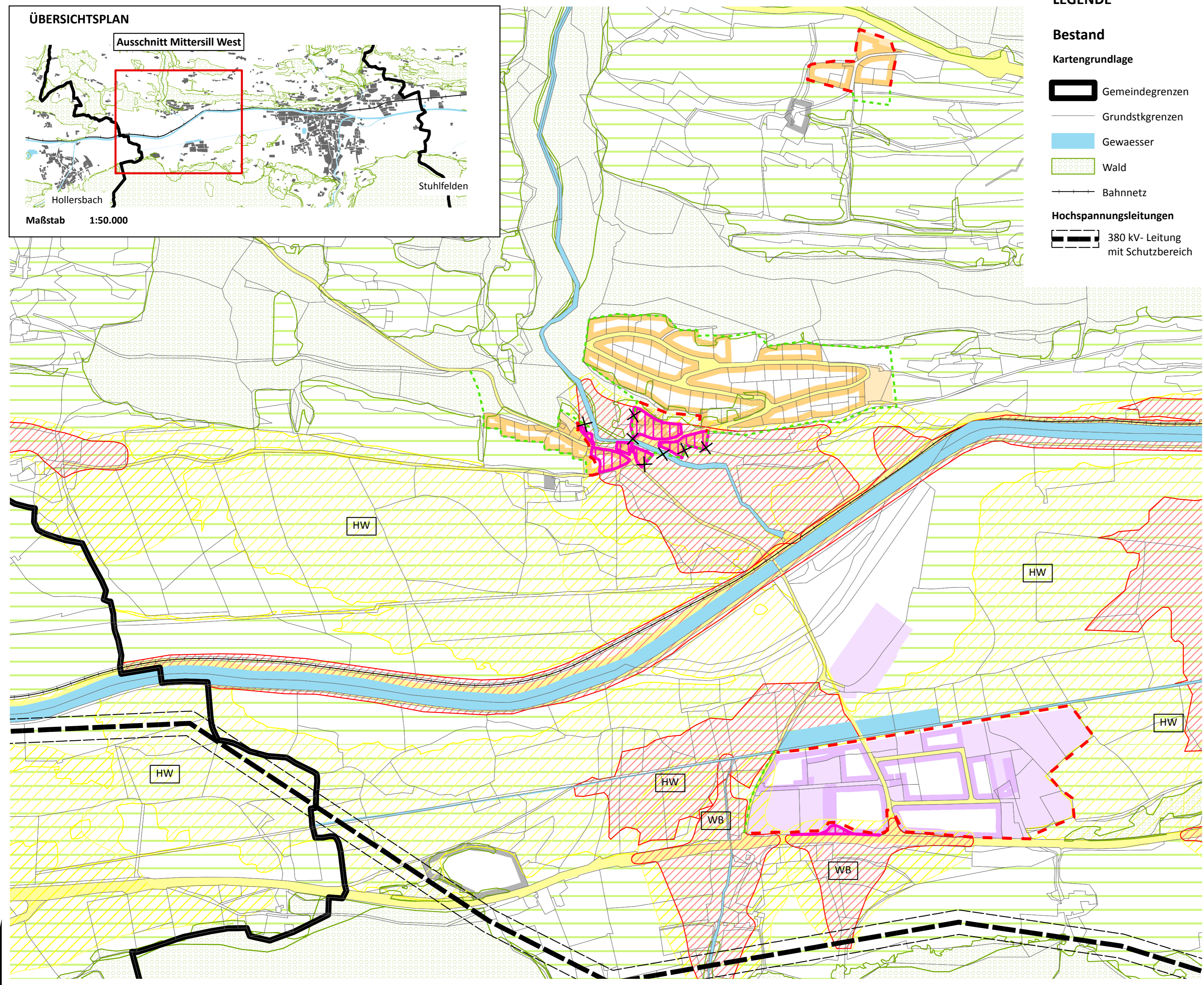
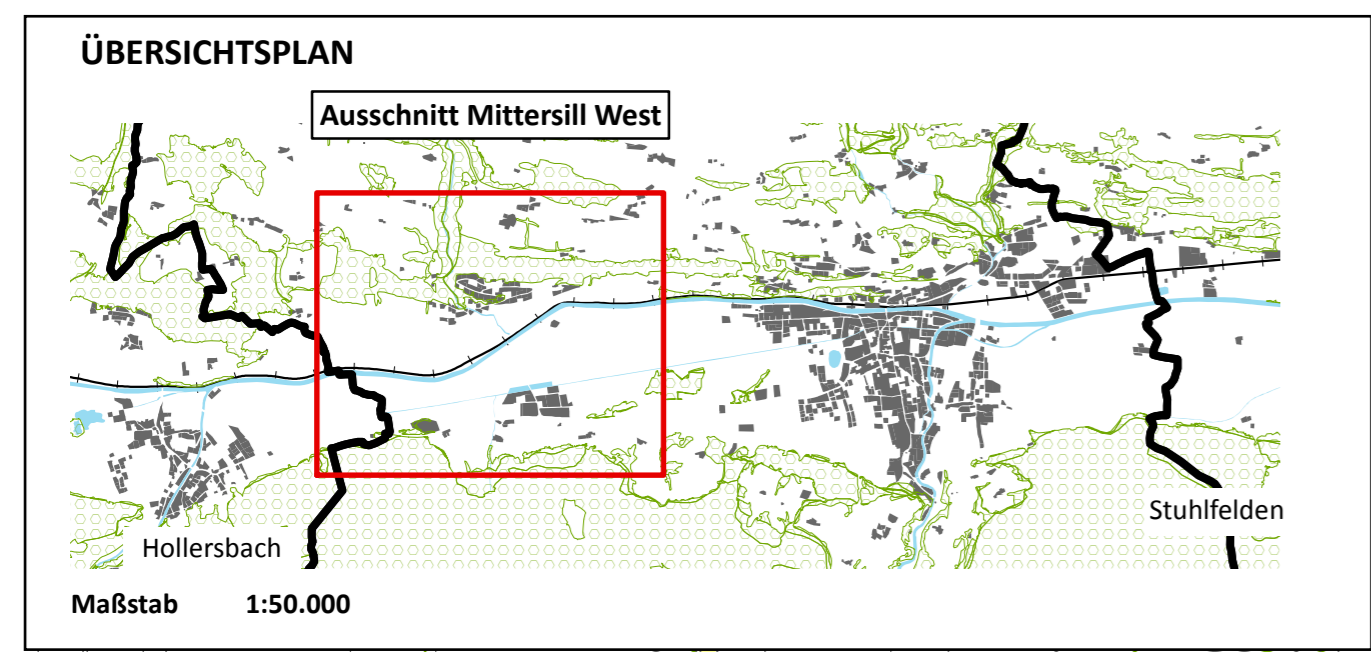

LEGENDE

Bestand

Kartengrundlage

- Gemeindegrenzen
- Grundstücksgrenzen
- Gewässer
- Wald
- Bahnnetz

Hochspannungsleitungen

- 380 kV- Leitung mit Schutzbereich

Widmungen

- | | |
|--------|--------------------------------------|
| bebaut | nicht bebaut |
| | Bauland Wohngebiet |
| | Betriebs- und Gewerbegebiet |
| | Flächen für technische Infrastruktur |
| | Sonderwidmungen |

Gefahrenzonen

- | | | |
|--|--------------------|------------|
| | Rote Gefahrenzonen | Typ |
| | Gelbe Gefahrenzone | Hochwasser |
| | Blaue Zonen | Wildbach |

Festlegungen des gültigen REK vom Mai 2010

- absolute Siedlungsgrenzen

Planung

Siedlung

- absolute Siedlungsgrenzen
- relative Siedlungsgrenzen
- Empfehlung zur Rückwidmung

Freiraum/ Umwelt

- Landwirtschaftliche Vorrangzone

Projekt 2 - Räumliche Entwicklungsplanung
Wintersemester 2012/2013

KOMMUNALE MAßNAHMENKARTE GEMEINDE MITTERSILL - WEST

TU Wien - Department für Raumentwicklung,
Infrastruktur- und Umweltplanung

Betreuende Fachbereiche:

Regionalplanung & Regionalentwicklung, Soziologie, Stadt- und
Regionalforschung, Institut f. Architekturwissenschaften,
Institut f. Städtebau, Landschaftsarchitektur und Entwerfen

BetreuerInnen:

Dr. Thomas Dillinger, Dr. Peter Kurz, Dr. Gesa Witthöft,
Dr. Wolfgang Feilmayr, Dr. Lorenz Riegler, DI Arnold Faller,
DI Julia Michlmayr-Gomenyuk,
Hauptbetreuerin für die Gruppe K3: DI Nina Svanda

Verfasser:

Gruppe K3 -
Perspektive Wachstum:

Nicole Suntinger	1006166
Juliane Böck	1026513
Hannes Plachel	0928422
Julian Pöll	0957564
Peter Laner	1025585

eigene Darstellung aus
Datengrundlage:
Land Salzburg -
Abt. Raumplanung,
Landesplanung u. SAGIS

Erstellungsdatum:

14. Februar 2013



Maßstab 1:5.000