

Planung

Bestand

- Schaffung von Strukturen (bauliche Maßnahmen, Vereinigungen...)
 - Andere Maßnahmen (Veranstaltungen, Informieren der Bevölkerung...)
 - Maßnahmen an öffentl. Gebäuden (M.1.1.3, M.1.1.5, M.1.1.6)
 - Fernwärmenetze schaffen/ausbauen (M.1.1.2)
 - Sichere Rad- und Fußwege im Ortskern (M.1.3.1)
 - Geplante Überlandrad- und Fußwege
 - Ausbau bestehender Nebenwege
 - Neubau
 - Gemischter Verkehr, Tempo 30
 - Neue Busverbindungen (M.1.3.2)
 - Schaffung von Mobility-Hubs (M.1.3.4, M.1.3.3)
 - an Bushaltestellen
 - Car-Sharing an Mobility-Hubs (M.1.3.5)
 - Breitbandausbau (M.1.4.1)
 - Ausbau Elektrizitätsleitungen (M.1.2.1)
 - Private Stromerzeugung/Wärmepumpen (M.1.1.1, M.1.1.4)
 - Siedlungsentwicklung an der Bahn (M.2.2.1, M.2.2.2)
 - Fläche für Neuwidmung von Wohnbau
 - Ungenutzte Baulandpotenziale nutzen (M.2.1.1, M.2.1.2)
 - Co-Working Spaces (M.3.1.1, M.3.1.2)
 - Neuer Einzelhandel (M.3.3.1, M.3.3.2)
 - Reparaturvereine (M.3.3.2)
 - Klimawandelforschung (M.4.1.1)
 - Hochwasserschutz (M.4.2.1)
 - Hochwassergefährdung
 - Umweltschutz durch Bevölkerung (M.4.3.1, M.4.3.2, M.4.5.2)
 - Regenwassermanagement (M.4.4.1)
 - Safe Spaces schaffen (M.5.1.4, M.5.2.2)
 - Innovative Wohnformen (M.5.1.2)
 - Frauenhaus etablieren (M.5.3.1)
 - Interkulturelles Leben (M.5.1.3)
 - Bedürfnisse versch. Gruppen erfüllen (M.5.1.1, M.5.2.1, M.5.2.2)
 - Smarte Bevölkerung (M.6.2.1, M.6.2.2, M.6.2.3)
 - Vermarktung der Region (M.6.1.1, M.6.1.2)
- Bestehende Busverkehrsachse mit überregionaler Bedeutung
 - Linienverlauf am Wochenende
 - mit Endhaltestelle
 - baulich getrennte Radverkehrsanlage, Geh- und Radweg
- Bahnhöfe**
- Umsteigebahnhof
 - Bahnhof mit regelmäßigem Takt
 - Bahnhof mit unregelmäßigem Takt
- Gemeinden**
- Kleinregionsgrenze
 - Gemeindegrenzen
- Übergeordnetes Straßennetz**
- Landesstraße L
 - Landesstraße B
- Eisenbahnstrecken**
- eingleisige, elektrifizierte Hauptbahn
 - eingleisige, nicht-elektrifizierter Reblausexpress
 - eingleisige, nicht-elektrifizierte Nebenbahn
- Fließgewässer**
- gewidmete Flächen, Ortschaften
- Unbebaute Flächen**
- Acker, Wiese oder Weidefläche
 - stehendes Gewässer
 - Wald

Smart Land
Kleinregion Thaya-Taffa-Wild und Hardegg
Räumlicher Entwicklungsplan

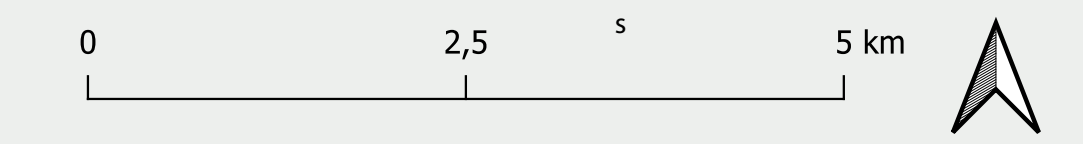
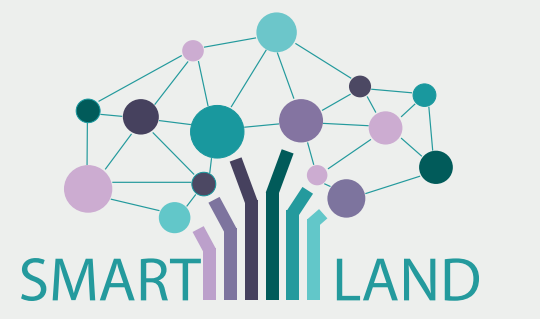

Bachelorstudium Raumplanung und Raumordnung
280.794 Räumliche Entwicklungsplanung WS 22/23

BetreuerInnen:
Associate Prof. Dipl.-Ing. Dr.techn. Thomas DILLINGER
Senior Scientist Dipl.-Ing. Dr.in-Ing. in Gesa WITTHÖFT
Senior Lecturer Dipl.-Ing. Arnold FALLER
Ass.Prof. Dipl.-Ing. Dr.techn. Michael KLAMER
Senior Scientist Dipl.-Ing. Dr.in techn. Nina SVANDA
Univ.Ass.in Dipl.-Ing. Bianca PFANNER

Studierende:
Sofia RAMA 11722615
Paul WEINBERGER 12033318
Theresa KORN 12208810
Julian LORENZ 11707716
Güldeste TEKIN 12205930

Stand: Februar 2023
Quellen: data.gv.at